

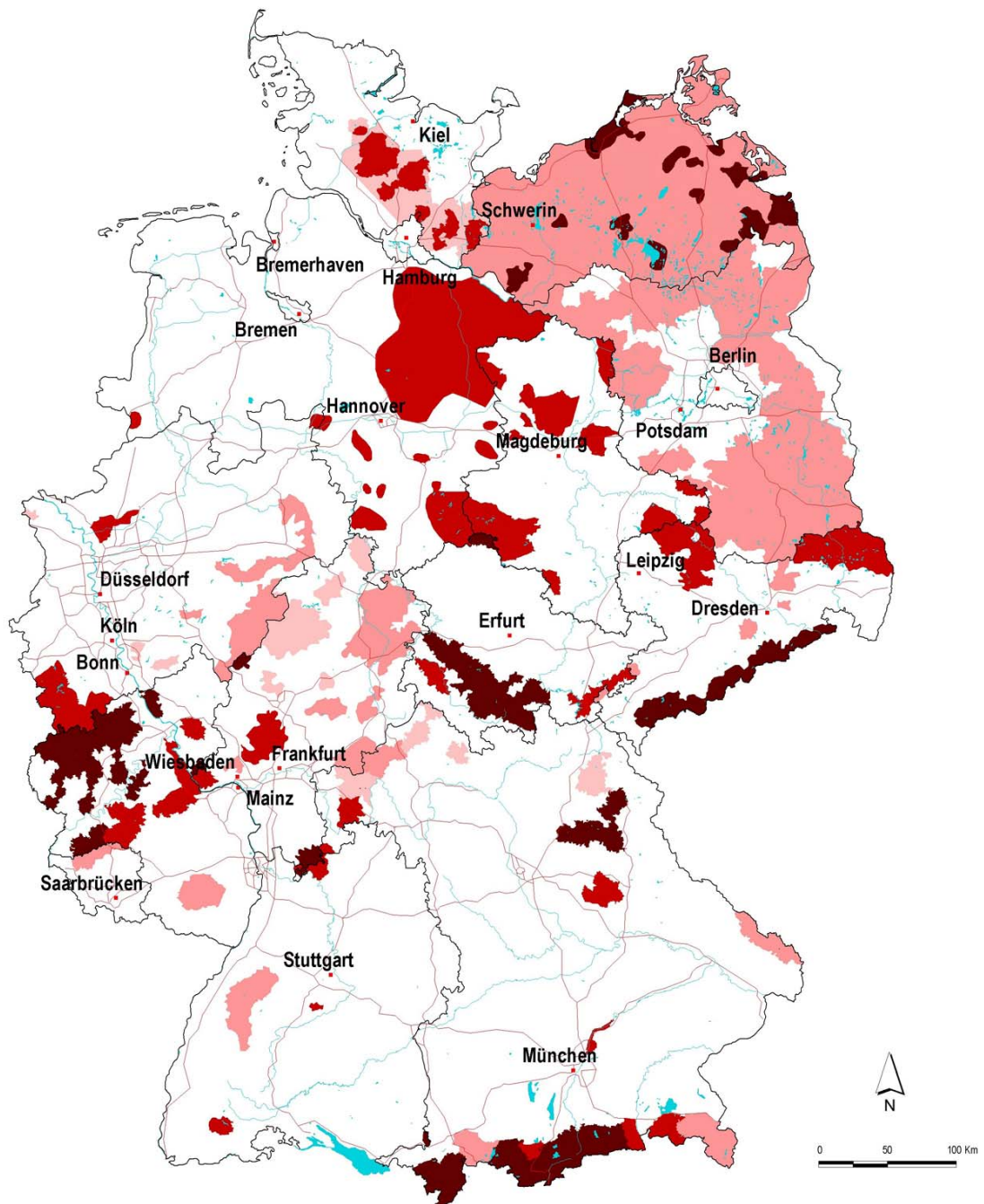

## Rotwildverbreitung in Deutschland



Schätzung der Rotwildichte (Rotwild / 100 ha) aufgrund der Jahresstrecken der amtlichen Rotwildgebiete.  
Für Brandenburg, Mecklenburg-Vorpommern, Niedersachsen, Sachsen-Anhalt, Schleswig-Holstein Schätzung aufgrund Landesgesamtstrecke

Recherche und Ausführung:  
Ulrich Wotschikowsky & Monika Kern  
April 2004

 < 0.9    1 - 1.9    2 - 3.9    > 4

